

CATÁLOGO DO ITEM IMPORTADO

Pleito de Inclusão de Ex-Tarifário

- não confidencial, todo em português, no máximo 3 páginas, orientação retrato, sem qualquer indício que identifique a empresa pleiteante -

Número de Controle SDIC	NCM	Sugestão de descrição do ex-Tarifário (item II – c. da Ficha Técnica – Excel)
M59-21II	9031.80.99	Sensor eletrônico de posição, com carcaça plástica, com conector de 3 ou 6 pinos, tensão de operação nominal de 5V, composto por conexão mecânica axial, ângulo de operação variável, próprio para medição da posição de mecanismos mecânicos, aplicado em máquinas agrícolas autopropulsadas.

1. Especificações técnicas detalhadas da autopeça:

- Conector de 3 ou 6 pinos;
- Tensão de operação nominal de 5V;
- Composto por conexão mecânica axial;
- Ângulo de operação variável;

2. Imagens da autopeça importada e/ou desenho esquemático:

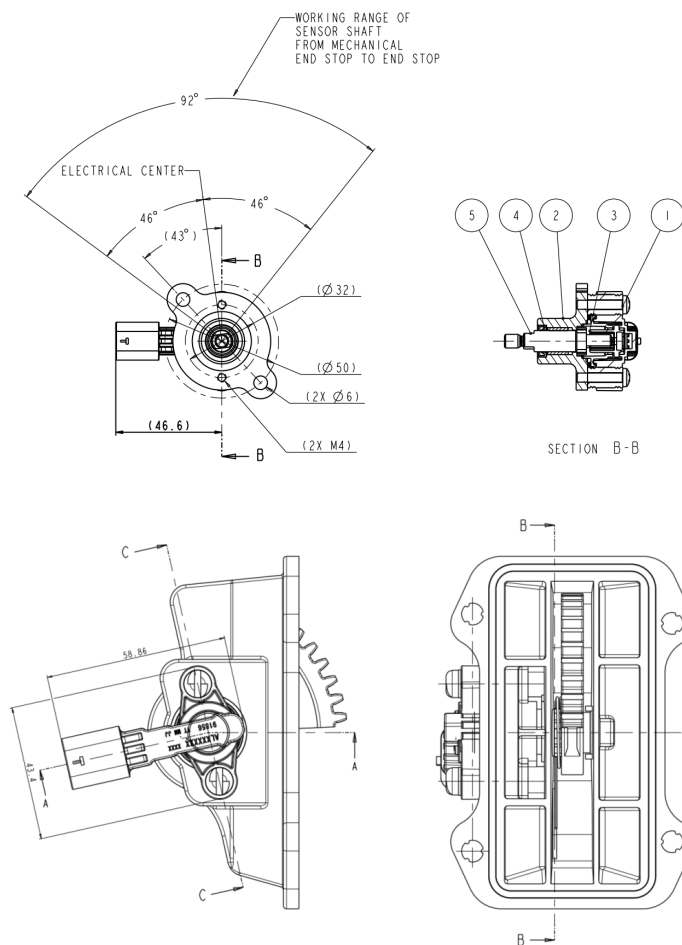

3. Aplicação do item importado:

Máquinas agrícolas.

4. Função do item importado no produto fabricado pela empresa pleiteante do ex-tarifário:

Função de medição da posição de mecanismos mecânicos de máquinas agrícolas para controles da máquina, tais como controle da posição da roda para piloto automático, controle da posição do implemento traseiro, controle da posição da suspensão.